秋田県立聴覚支援学校 後援会だより

第４４号

発行
令和８年３月１９日
秋田県立聴覚支援学校後援会事務局
秋田市南ケ丘一丁目１番１号

卒業おめでとうございます

３月１０日、令和７年度卒業式を挙行いたしました。今年度は、小学部１名、高等部１名がそれぞれの課程を修了し、学部を巣立ちました。当日は、関係機関の皆様、前任の校長先生方にもご臨席いただき、あたたかな祝福に包まれながら、厳かで心温まる式となりました。堂々と証書を受け取る姿からは、これまでの歩みと成長が伝わり、大変頼もしく感じられました。

この春から、それぞれが新しい環境での生活を始めます。これまで培った力を生かし、自分らしく歩んでいくことを心より願っております。また、高等部卒業生におかれましては、今後は後援会員として、引き続き母校を温かく支えていただければ幸いです。今後とも、本校の教育活動へのご理解とご協力をよろしくお願いいたします。

役員会から

２月３日に開催された役員会では、今年度、後援会よりご支援いただいた事業の報告を行うとともに、来年度の事業計画、予算案、新役員体制、会計について協議し、ご意見をいただきました。

後援会の会計につきましては、現状をご報告し、事務局より今後の方針案を提案いたしました。ここ数年、会費納入者は約１００名で、そのうち毎年継続して納入してくださっている方は約７０名です。皆様の温かいご支援に、心より感謝申し上げます。

一方で、近年の郵送費の高騰や会費納入者数の減少により、従来の発送方法の継続が難しくなっております。後援会の活動を今後も持続可能なものとするため、発送方法および印刷方法を見直すことにしましたので、以下のとおりご報告いたします。

【令和８年度以降の主な変更点】

①後援会だよりの発送先

- 卒業生：これまでどおりに全員に郵送いたします。
- 旧職員：過去５年間会費納入のあった方へ郵送いたします。

②ホームページの掲載

- 後援会だよりおよび会費納入用のための口座番号をホームページに掲載いたします。
- 振込手数料は、ゆうちょ口座間の送金（ＡＴＭ100 円、窓口 146 円）、銀行から「ゆうちょ銀行」への振込（ＡＴＭ165 円～、窓口 880 円～）となっております。お振り込みの際はご確認の上、ご利用くださいますようお願いいたします。

③後援会だよりの印刷方法

- コピー用紙にモノクロ印刷といたします。
- 紙面にはＱＲコードを掲載いたしますので、カラーでご覧になりたい場合はホームページよりご確認ください。
- カラー印刷が必要な場合は、恐れ入りますが各自でご対応をお願いいたします。

会費納入の案内が届かない場合でも退会とはならず、会への参加及び会費納入は可能です。運動会の後援会種目への参加もお待ちしております。なお、会費納入は学校にお立ち寄りの際に、事務室で直接納入していただいても構いません。

令和７年度　部活動の取組

後援会からのご支援ありがとうございます！

卓球部

今年度は東聾体と全国聾学校卓球大会に参加しました。日頃の練習の成果を発揮し、優秀な成績を収めることができました。

令和７年度東北地区聾学校卓球大会秋田大会
一部男子個人戦　第１位　高等部１年　佐藤　湧月
一部女子個人戦　第４位　高等部１年　高橋　結乃
第６２回全国聾学校卓球競技大会（愛知県名古屋市）
一部女子団体戦出場　　山形・福島・秋田チーム
　　高等部１年　高橋　結乃
一部男子個人戦出場　　高等部１年　佐藤　湧月
一部女子個人戦出場　　高等部１年　高橋　結乃

陸上部

高３生徒はシーズン前半に高体連の大会にも挑戦しました。最後の大会となった全国聾陸上では順位、記録とも昨年度を上回る成績を残すことができました。
高１生徒は全国聾陸上が初めての大会参加でしたが、最後まで諦めずに競技に挑み、次につながる経験を積むことができました。

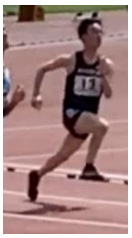

中央支部高校総体(※全県出場権獲得)、全県高校総体
　　男子やり投出場　　高等部３年　藤田　泰輝
第６２回全国聾学校陸上競技大会（山梨県甲府市）
一部男子やり投　　第４位　　高等部３年　藤田　泰輝
一部男子 200m、400m 出場　　高等部１年　松山　琉唯

美術部

今年度は部員２名で活動しています。大型キャンバスにコツコツと描き進め、秋田県高等学校総合美術展【美術工芸部門】に出品しました。今年度の作品を美術室前廊下に展示しておりますのでご来校の際は是非ご覧下さい。

第 58 回秋田県高等学校総合美術展美術工芸部門
デザイン部門　入選
「気付かぬ影」　　高等部２年　中島　琴音
「その心は誰？」　高等部１年　佐藤　湧月

「気付かぬ影」

「その心は誰？」

後援会費のご協力ありがとうございました

五十嵐千穂様　佐々木奈緒子様　田中友木子様
高橋雅人様　石井辰徳様　進藤美由貴様
山本利光様　松渕利夫様

（令和７年６月２８日～令和８年３月１０日現在）

転居等による住所変更や、郵送停止を希望される方は、お手数ですが聴覚支援学校までご連絡ください。

後援会だよりをカラーでご覧になりたい方は、右の QR コードを読み取っていただくと学校の HP にアクセスできますので、ぜひご活用ください。